

Clima de opinión en el Sector Agropecuario

INFORME DE ADELANTO (RESPUESTAS SOBRE TEMA EXPORTACIÓN DE CARNE)

Mayo 2021



Ficha Técnica del Estudio

Estudio Sector Agropecuario – Mayo 2021

Distribución Geográfica de la Muestra

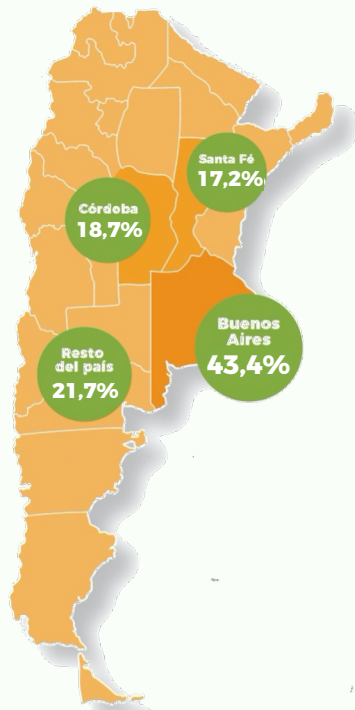

Características del Estudio

Fecha del trabajo de campo: del 19 al 24 de Mayo de 2021.

Ámbito: Argentina

Universo: Responsables de decisiones en empresas y establecimientos agropecuarios pequeños, medianos y grandes (accionistas, gerentes y asesores) y oferentes de diferentes servicios al sector

Tamaño de la muestra: 657 casos.

Metodología de campo: relevamiento a productores registrados en Panel AmplificAGRO.

Instrumento de recolección: Cuestionario estandarizado y semiestructurado.

Sistema de consulta: Sistema CAWI (Computer Assisted Web Interviewing).

Composición de la Muestra

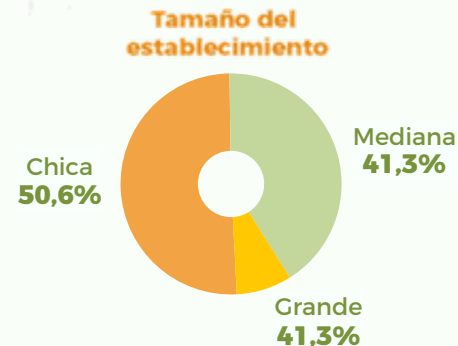
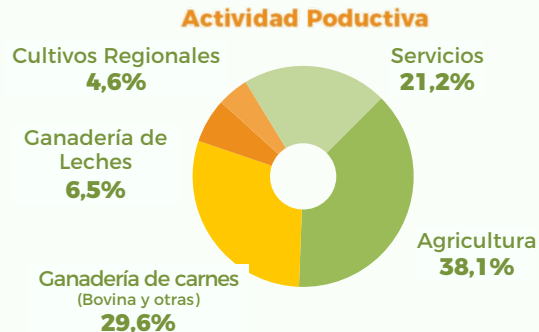

El Sector Agropecuario y la evaluación del contexto político

Mayo 2021



Evaluación del Contexto Productivo

El sector agropecuario y el cierre de las exportaciones de carne

¿En términos generales, ¿cómo evalúa la medida que tomó el Gobierno de suspender las exportaciones de carne por 30 días?

Mayo 2021 - Total Muestra

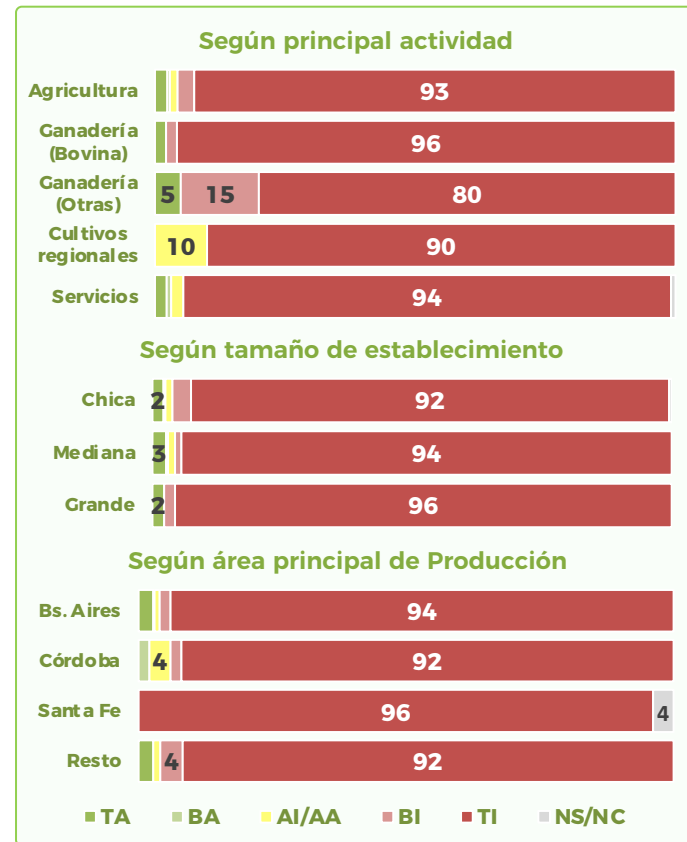
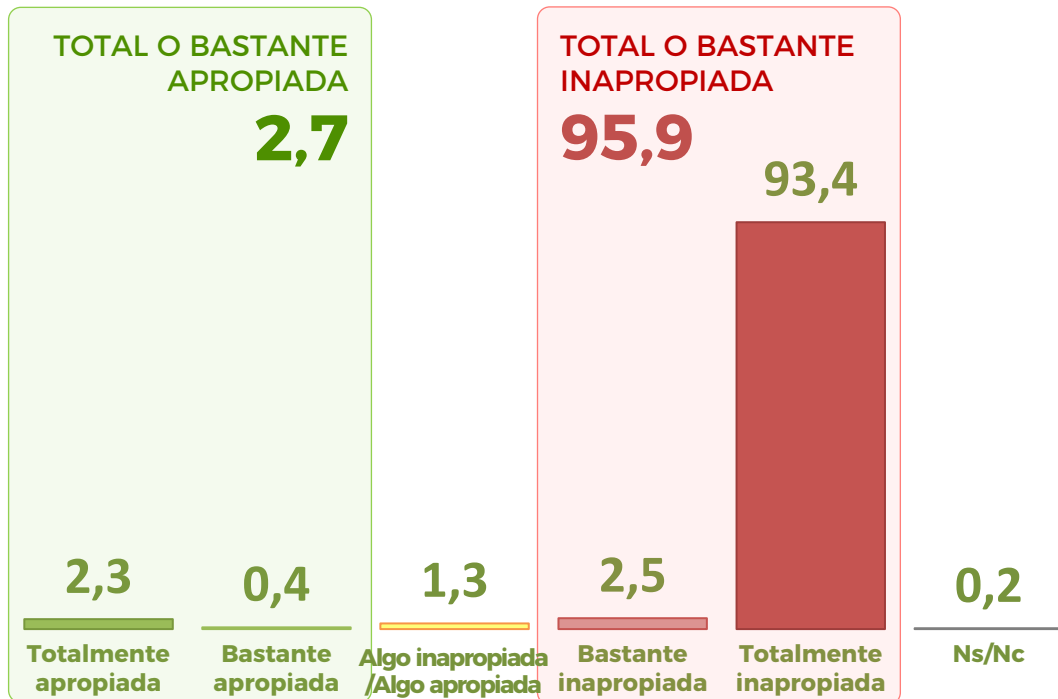

Evaluación del Contexto Productivo

El sector agropecuario y el cierre de las exportaciones de carne

¿Cuál cree que es la principal razón por la que el Gobierno tomó la decisión de suspender las exportaciones de carne por 30 días?

Mayo 2021 – Total Muestra

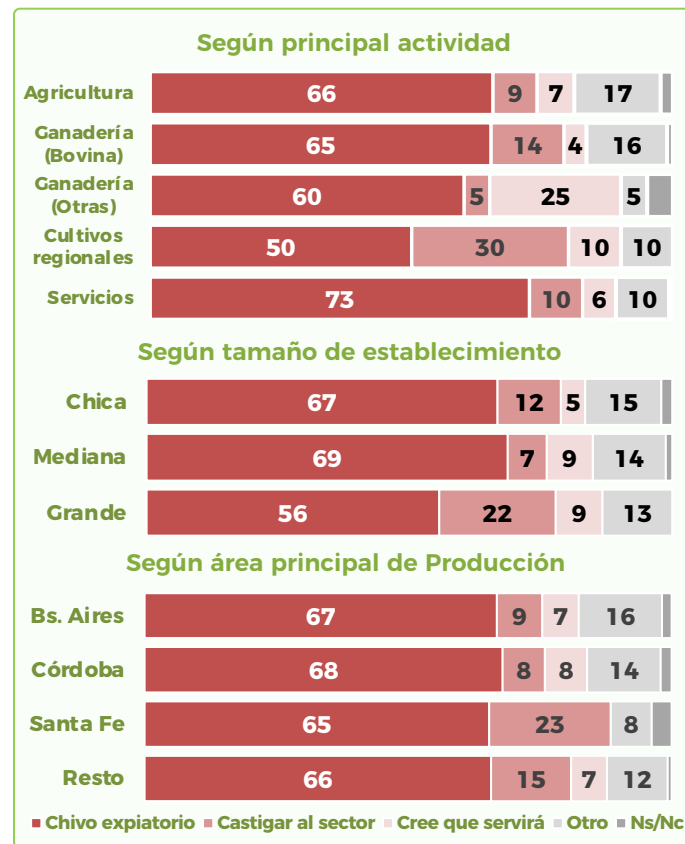
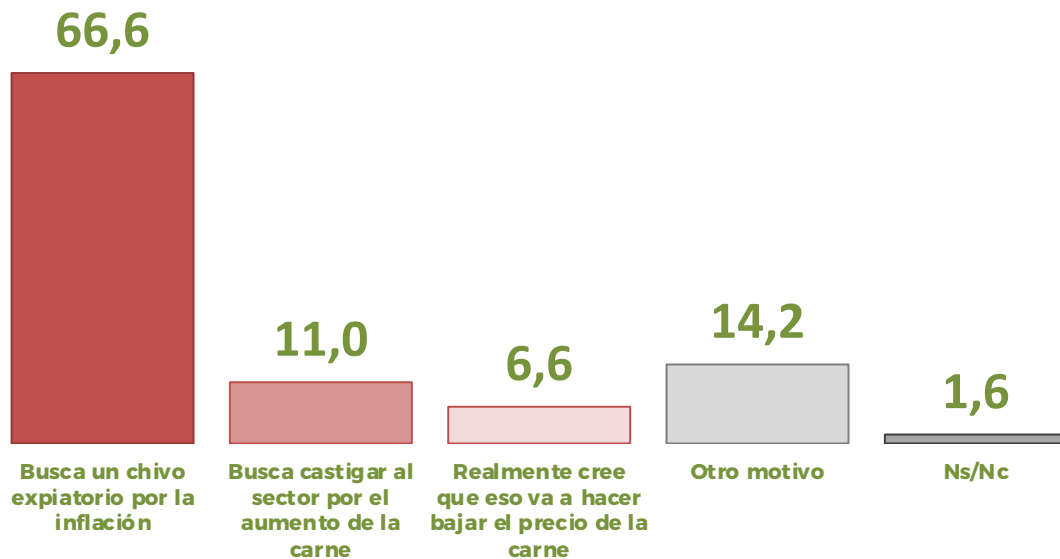

Evaluación del Contexto Productivo

El sector agropecuario y el cierre de las exportaciones de carne

¿Cuál cree que es la principal razón por la que el Gobierno tomó la decisión de suspender las exportaciones de carne por 30 días?

Mayo 2021 – Total Muestra

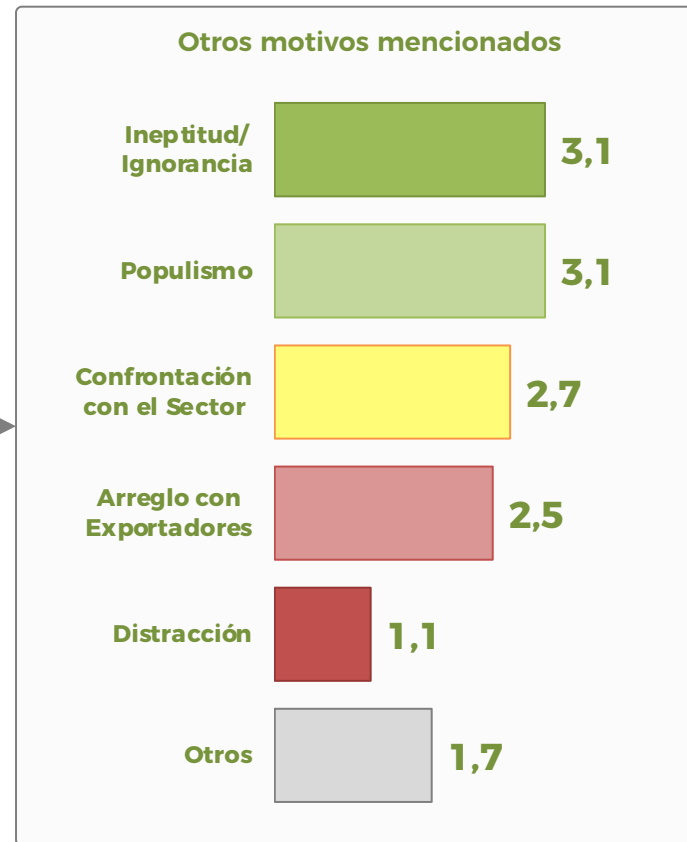
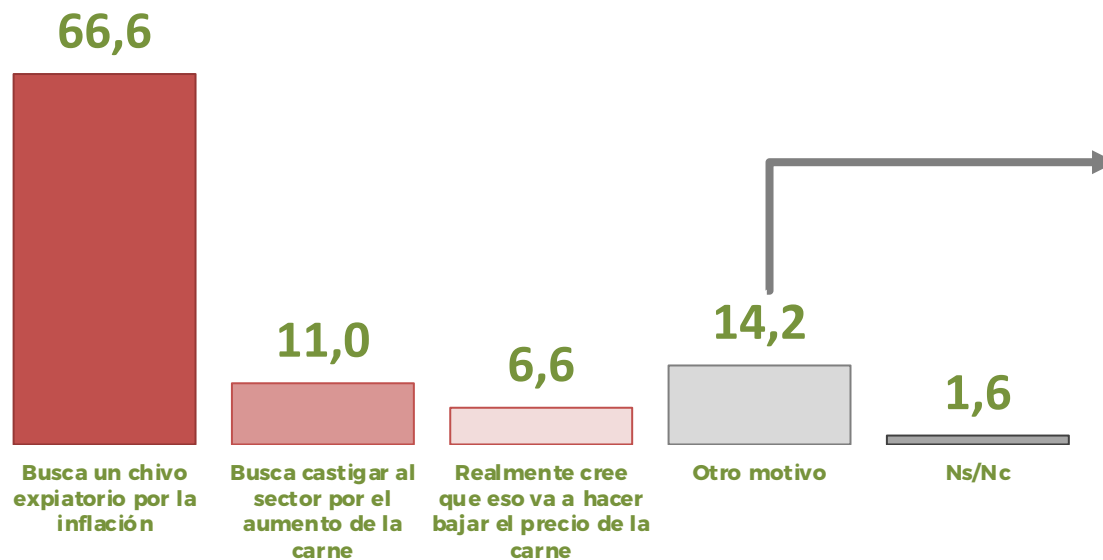

Evaluación del Contexto Productivo

El sector agropecuario y el cierre de las exportaciones de carne

¿Cuáles considera que son las principales causales del aumento del precio de la carne? (Se pudo elegir hasta 3 opciones)

Mayo 2021 - Solo a los entrevistados que señalaron a la **Ganadería Bovina** como principal actividad

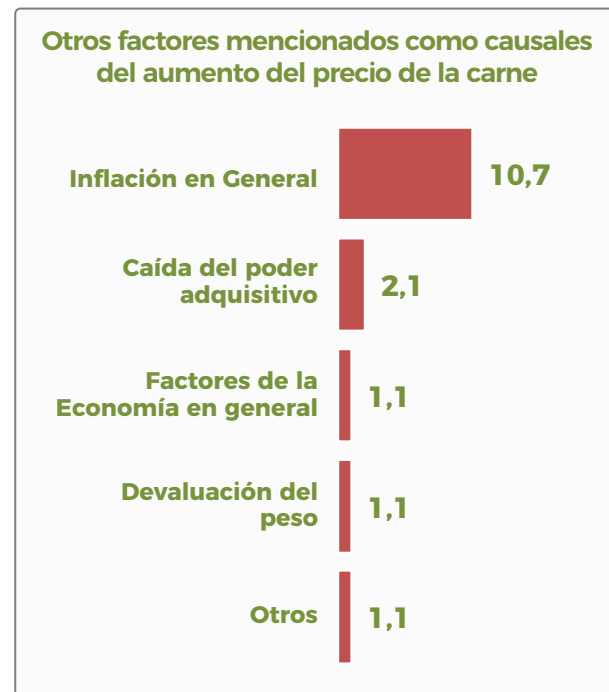
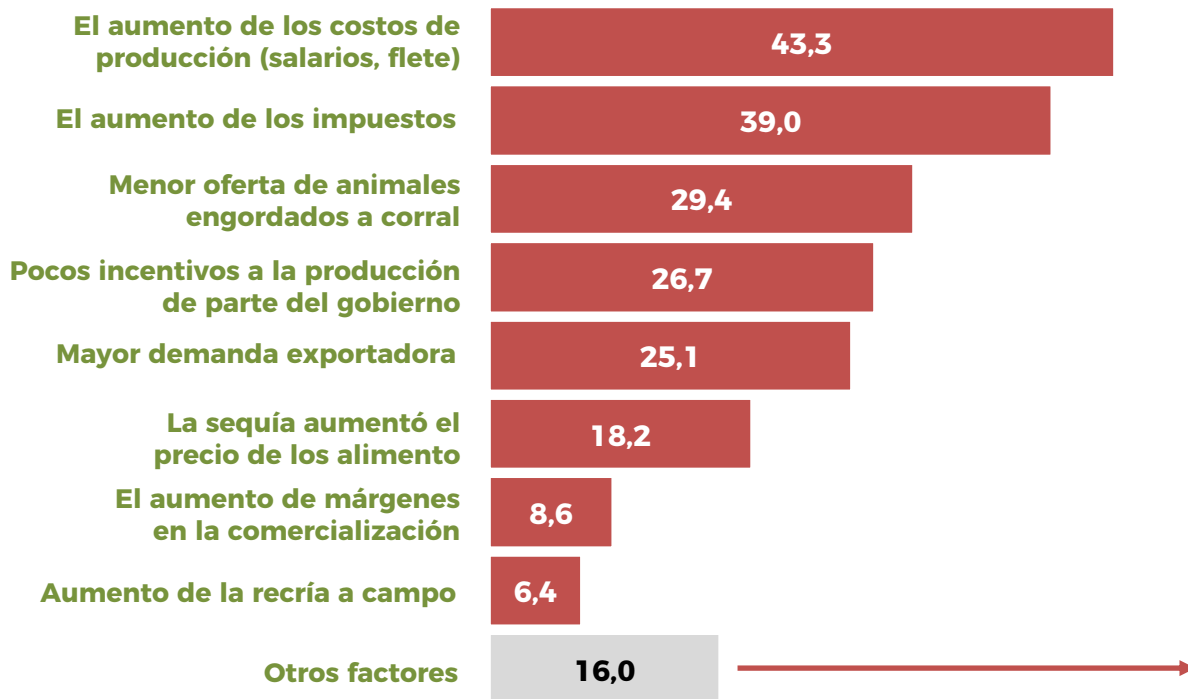

¡Muchas gracias!